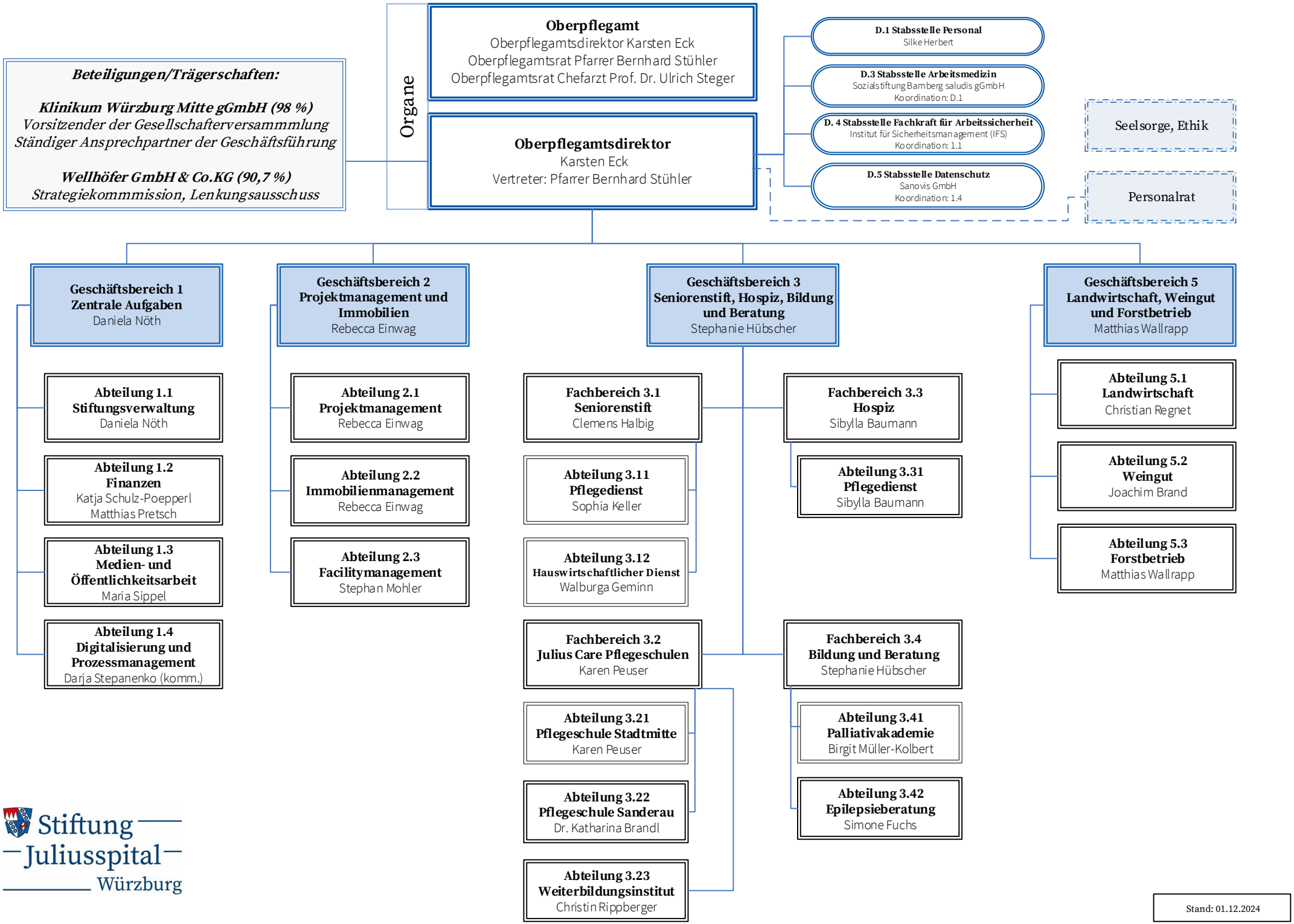
Beteiligungen/Trägerschaften:
Klinikum Würzburg Mitte gGmbH (98 %)
Vorsitzender der Gesellschafterversammmlung
Ständiger Ansprechpartner der Geschäftsführung
Wellhöfer GmbH & Co.KG (90,7 %)
Strategiekommmission, Lenkungsausschuss
Organe
Oberpflegamt
Oberpflegamtsdirektor Karsten Eck
Oberpflegamtsrat Pfarrer Bernhard Stühler
Oberpflegamtsrat Chefarzt Prof. Dr. Ulrich Steger
Oberpflegamtsdirektor
Karsten Eck
Vertreter: Pfarrer Bernhard Stühler
D.1 Stabsstelle Personal
Silke Herbert
D.3 Stabsstelle Arbeitsmedizin
Sozialstiftung Bamberg saludis gGmbH
Koordination: D.1
D. 4 Stabsstelle Fachkraft für Arbeitssicherheit
Institut für Sicherheitsmanagement (IFS)
Koordination: 1.1
D.5 Stabsstelle Datenschutz
Sanovis GmbH
Koordination: 1.4
Seelsorge, Ethik
Personalrat
Geschäftsbereich 1
Zentrale Aufgaben
Daniela Nöth
Abteilung 1.1
Stiftungsverwaltung
Daniela Nöth
Abteilung 1.2
Finanzen
Katja Schulz-Poepperl
Matthias Pretsch
Abteilung 1.3
Medien- und Öffentlichkeitsarbeit
Maria Sippel
Abteilung 1.4
Digitalisierung und Prozessmanagement
Darja Stepanenko (komm.)
Geschäftsbereich 2
Projektmanagement und Immobilien
Rebecca Einwag
Abteilung 2.1
Projektmanagement
Rebecca Einwag
Abteilung 2.2
Immobilienmanagement
Rebecca Einwag
Abteilung 2.3
Facilitymanagement
Stephan Mohler
Geschäftsbereich 3
Seniorenstift, Hospiz, Bildung und Beratung
Stephanie Hübscher
Fachbereich 3.1
Seniorenstift
Clemens Halbig
Abteilung 3.11
Pflegedienst
Sophia Keller
Abteilung 3.12
Hauswirtschaftlicher Dienst
Walburga Geminn
Fachbereich 3.2
Julius Care Pflegeschulen
Karen Peuser
Abteilung 3.21
Pflegeschule Stadtmitte
Karen Peuser
Abteilung 3.22
Pflegeschule Sanderau
Dr. Katharina Brandl
Abteilung 3.23
Weiterbildungsinstitut
Christin Rippberger
Fachbereich 3.3
Hospiz
Sibylla Baumann
Abteilung 3.31
Pflegedienst
Sibylla Baumann
Fachbereich 3.4
Bildung und Beratung
Stephanie Hübscher
Abteilung 3.41
Palliativakademie
Birgit Müller-Kolbert
Abteilung 3.42
Epilepsieberatung
Simone Fuchs
Geschäftsbereich 5
Landwirtschaft, Weingut und Forstbetrieb
Matthias Wallrapp
Abteilung 5.1
Landwirtschaft
Christian Regnet
Abteilung 5.2
Weingut
Joachim Brand
Abteilung 5.3
Forstbetrieb
Matthias Wallrapp
Stiftung Juliusspital Würzburg
Stand: 01.12.2024